

Timbiquí

EL PLAN DE DESARROLLO DE TIMBIQUÍ ¡JUNTOS POR EL CAMBIO, AVANCEMOS! TIENE LA SIGUIENTE ESTRUCTURA:

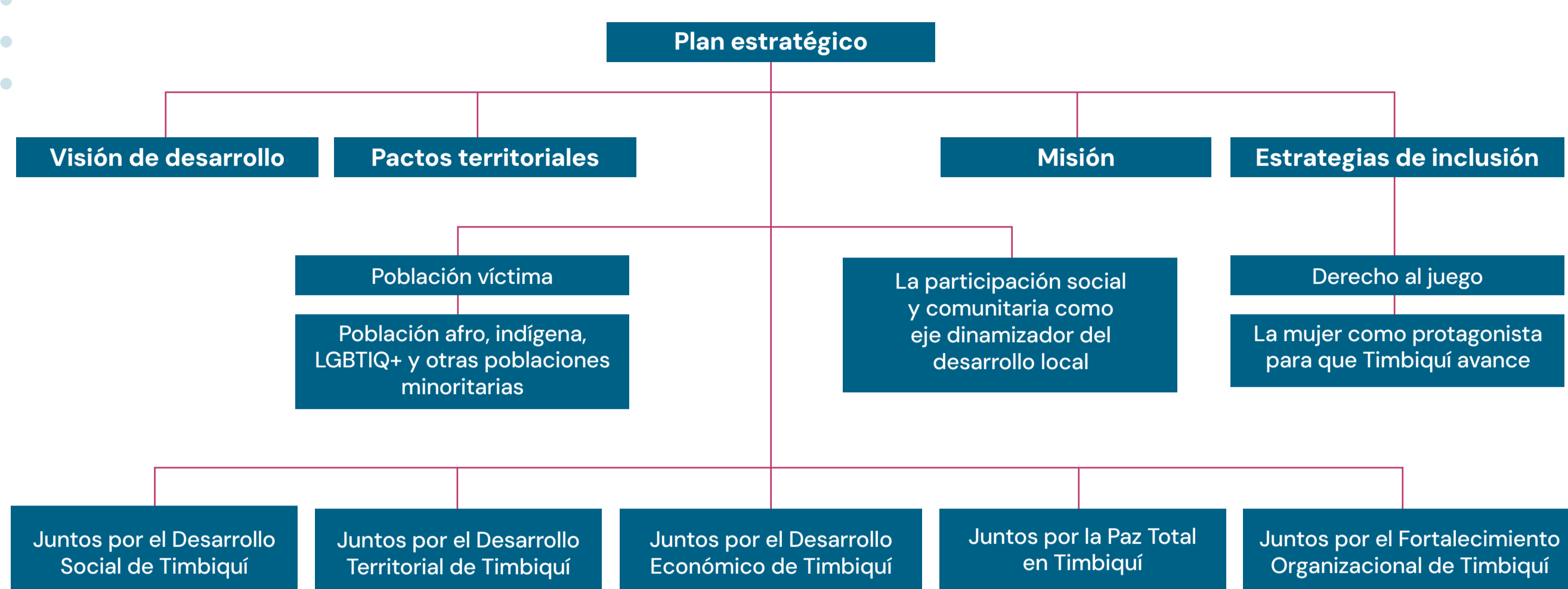

LA ESTRATEGIA DE INCLUSIÓN “LA MUJER COMO PROTAGONISTA PARA QUE TIMBIQUÍ AVANCE” ESTABLECE:

Contemplar acciones de inversión por separado para diversos grupos poblacionales tiene una implicación técnica y financiera que el municipio de Timbiquí por su capacidad institucional y la poca disponibilidad de recursos propios implica un esfuerzo adicional que afecta su desempeño institucional, es decir, proponer metas específicas para cada grupo poblacional supone una afectación en la eficacia territorial.

Por esta razón muchas de las acciones de inversión propuestas en el plan estratégico y el plan de inversiones están dirigidas a la población en general, buscando con ello favorecer la eficacia y el desempeño institucional, además que siguiendo los lineamientos nacionales del Sistema de Planeación Territorial, estas iniciativas se enmarcan dentro de la apropiación de la Metodología General Ajustada al priorizar los productos e indicadores de inversión.

Sin embargo, es claro para el municipio de Lejanía que existe una brecha socioeconómica que afecta especialmente a grupos poblacionales como las mujeres y que se deben evidenciar inversiones específicas en ellas, toda vez que las condiciones del territorio han favorecido especialmente a los hombres, el modelo económico por ejemplo gira en torno a la generación de empleo y de ingresos a la mano de obra masculina, y esto se ha convertido en un desencadenante de múltiples factores de riesgo que afectado a las mujeres.

Es por esta razón, que la estrategia de inclusión de la mujer en la gestión pública territorial y en la ejecución del Plan de Desarrollo Municipal debe ser evidente y progresiva para favorecer el acceso a bienes y servicios sociales y económicos a las mujeres de Timbiquí, pues no podría haber un Avance significativo si no se dignifica a la mujer y se abren los espacios para que se potencialicen sus habilidades, sus capacidades de liderazgo, se les garantice el acceso a los servicios institucionales y sea priorizada en la ejecución de metas del Plan de Desarrollo Municipal 2024-2027.

De acuerdo con el plan Plurianual de inversiones, se identifican **\$671.977.564** orientados a la garantía de derechos de las mujeres, así:

Se prevén **cinco (5)**

productos e indicadores directamente relacionados con los derechos de las mujeres

articulados a **tres (3)**

objetivos estratégicos

y también **cuatro (4)**

programas del Plan de Desarrollo.

JUNTOS POR EL DESARROLLO SOCIAL DE TIMBIQUÍ

SECTOR: **GOBIERNO TERRITORIAL**

PROGRAMA: **Fortalecimiento de la convivencia y la seguridad ciudadana**

Producto	Descripción	Medido a través de	Indicador de productor	Unidad de medida	Meta cuatrienio	Presupuestos
Servicio de orientación a casos de violencia de género. Código: 4501050	Servicio enfocado a dar orientación en casos de cualquier acción o conducta que se desarrolle a partir de las relaciones de poder asimétricas basadas en el género, identidad sexual, sexo u orientación a través de líneas de atención.	Número de casos	Personas atendidas	Número	50	\$152.872.704

OBJETIVO ESTRATÉGICO: JUNTOS POR LA PAZ TOTAL DE TIMBIQUÍ

SECTOR: **GOBIERNO TERRITORIAL**

PROGRAMA: **Fortalecimiento del buen gobierno para el respeto y garantía de los derechos humanos**

Producto	Descripción	Medido a través de	Indicador de productor	Unidad de medida	Meta cuatrienio	Presupuestos
Servicio de educación informal Código: 4502034	Corresponde al diseño y desarrollo de estrategias educativas que tienen como objetivo brindar oportunidades para apropiar, complementar, actualizar, perfeccionar, renovar o profundizar conocimientos, habilidades, técnicas y prácticas, este conocimiento libre y espontáneo adquirido, puede provenir de personas, entidades, medios masivos de comunicación, medios impresos, tradiciones, costumbres, comportamientos sociales y otros no estructurados y su duración es inferior a 160 horas.	Número de personas	Estrategias de fomento de participación para las mujeres	Número	4	\$67.859.854
Servicio de promoción de la garantía de derechos Código: 4502034	Incluye el desarrollo de acciones orientadas a divulgar y promover los mecanismos de atención, protección y ejercicio de los derechos de las mujeres, población LGTBI y personas y comunidades en riesgo, así como la prevención de su vulneración.	Número de estrategias	Estrategias de promoción de la garantía de derechos implementadas	Número	1	\$146.504.367
Servicio de apoyo financiero para empresas y emprendimientos productivos Código: 4502034	Comprende el apoyo con recursos monetarios para el fortalecimiento de empresas y el desarrollo de emprendimientos de personas y comunidades en riesgo, mujeres y población LGTBI.	Número de personas y empresas	Personas beneficiadas	Número	200	\$110.337.517

OBJETIVO ESTRATÉGICO: JUNTOS POR EL DESARROLLO ECONÓMICO DE TIMBIQUÍ

SECTOR: **AGRICULTURA Y DESARROLLO RURAL**

PROGRAMA: **Inclusión productiva de pequeños productores rurales**

Producto	Descripción	Medido a través de	Indicador de productor	Unidad de medida	Meta cuatrienio	Presupuestos
Servicio de asesoría para el fortalecimiento de la asociatividad Código: 4502034	Acompañamiento a asociaciones de productores de productores ya conformadas o en proceso de conformación en temas administrativos y de organización.	Número de asociaciones	Asociaciones de mujeres fortalecidas	Número	10	\$194.403.122